



Paciente: ELIANE ALVES

Idade: 59 **Sexo:** F

Solicitante: Dr(a) Guilherme Aguiar Assmann **Data de Realização:** 13/04/2024 10:30

Análise USP

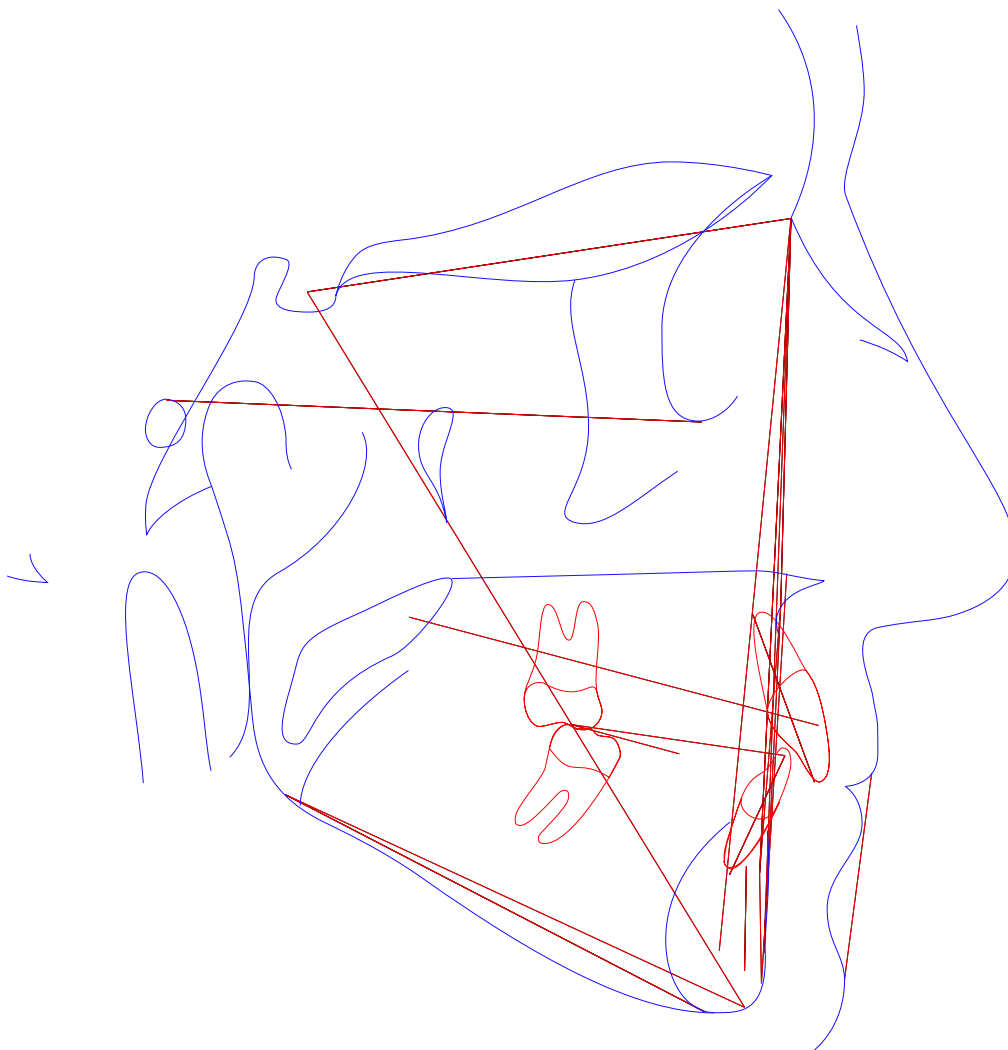



Paciente: ELIANE ALVES
Idade: 59 **Sexo:** F
Solicitante: Dr(a) Guilherme Aguiar Assmann **Data de Realização:** 13/04/2024 10:30

Análise USP

	Fator	Valor Obtido	Padrão	Desvio	Classe	Representação Gráfica
1	N-Pog.Po.Orb (N-Pog.Po.Orb)	90,209°	88 ± 1	2,209	---	
2	NAP ((f)NA.APog)	1,271°	0 ± 2	1,271	Perfil reto	
3	S-N.A (S-N.A)	79,849°	82 ± 2	-2,151	Retrusão maxiliar	
4	S-N.B (S-N.B)	78,622°	80 ± 2	-1,378	Bom posicionamento	
5	A-N.B ((A-N).(N-B))	1,227°	2 ± 2	-0,773	Cl I esquelética	
6	S-N.D (S-N.D)	75,772°	76 ± 0	-0,228	---	
7	N-S.Gn (N-S.Gn)	67,209°	67 ± 0	0,209	---	
8	SN.Ocl (S-N.Ppd-iii)	16,908°	14 ± 0	2,908	---	
9	S-N.Go-Me (S-N.Go-Me)	36,022°	32 ± 0	4,022	---	
10	Go-Gn.Ocl (Go-Gn.Ocl)	9,702°	18 ± 0	-8,298	---	
11	1/.I1 ((Ais-lis).(Aii-iii))	134,93°	131 ± 0	3,93	---	
12	1/.NS (1/.NS)	101,51°	103 ± 0	-1,49	---	
13	/1-Orbita (/1-Orbita)	2,576mm	5 ± 0	-2,424	---	
14	1/.NA (1/.NA)	21,661°	22 ± 5	-0,339	Bom posicionamento	
15	1/-NA (1/-NA)	5,392mm	4 ± 0	1,392	Incisivo superior protuído	
16	/1.NB ((iii-Aii).(N-B))	22,183°	25 ± 4	-2,817	Bom posicionamento	
17	/1-NB (iii-(N-B))	2,763mm	4 ± 0	-1,237	Bom posicionamento	
18	/1-NPog (iii-(N-Pog))	1,938mm	0 ± 0	1,938	---	
19	H.N-B (H.N-B)	4,757°	10,5 ± 1,5	-5,743	---	
20	H-Nariz (Pn-LsPog')	15,885mm	10 ± 1	5,885	---	
21	Pog-NB (Pog-(N-B))	1,13mm	---	5,885	---	
22	Eminência Mentoniana (B-E-Go-Me)	7,352mm	7 ± 1	0,352	---	
23	FMIA ((Po-Or).(Aii-iii))	67,4°	68 ± 0	-0,6	---	
24	FMA ((Go-Me).(Po-Or))	25,062°	25 ± 0	0,062	---	



Paciente: ELIANE ALVES
Idade: 59 **Sexo:** F
Solicitante: Dr(a) Guilherme Aguiar Assmann **Data de Realização:** 13/04/2024 10:30

	Fator	Valor Obtido	Padrão	Desvio	Classe	Representação Gráfica
25	IMPA ((Me-Go).(Aii-iii))	87,538°	87 ± 0	0,538	---	
26	TPi (TPi)	-6,733mm	---	0,538	---	
	Grupo					
27	/1-Linha I (Iii-P'E)	-1,323mm	0 ± 0	-1,323	---	
28	Go-Me.V-T (Go-Me.V-T)	63,61°	72 ± 0	-8,39	---	
29	F.V-T (F.V-T)	91,328°	81 ± 0	10,328	---	
30	A-V-T (A-V-T)	4,191mm	3 ± 0	1,191	---	
31	Iii-V-T (Iii-V-T)	5,148mm	6 ± 0	-0,852	---	
32	H.V-T (H.V-T)	6,502°	5 ± 0	1,502	---	
33	NA.APog (NA.APog)	1,271°	---	1,502	---	
34	Convexidade do Ponto A (A-N-Pog)	0,571mm	---	1,502	---	



Paciente: ELIANE ALVES
Idade: 59 **Sexo:** F
Solicitante: Dr(a) Guilherme Aguiar Assmann **Data de Realização:** 13/04/2024 10:30

ANÁLISE SINTÉTICA

Análise USP

NAP:	Perfil reto
S-N.A:	Retrusão maxiliar
S-N.B:	Bom posicionamento
A-N.B:	Cl I esquelética
1/.NA:	Bom posicionamento
1/-NA:	Incisivo superior protuído
/1.NB:	Bom posicionamento
/1-NB:	Bom posicionamento